JUILLET
AOÛT
2026

Prenez l'été

SORTIES
SPORT
BAL
CONCERTS
FAMILLE
JEUNESSE
JEUNE PUBLIC
SENIORS

PROGRAMME DES
ACTIVITÉS ESTIVALES 2026
PROPOSÉES PAR
LA VILLE DE MALAKOFF

Sommaire

Édito 3

Infos pratiques 4

En juillet

Semaine du 29 juin au 5 juillet 5

Semaine du 6 au 10 juillet 6

L'ÉTÉ DES... LECTURES 7

Semaine du 13 au 17 juillet 8

L'ÉTÉ DES... SPORTIFS 10

Semaine du 20 au 24 juillet 11

Semaine du 27 au 31 juillet 12

L'ÉTÉ DES... SENIORS 13

L'ÉTÉ... À LA MER 14

En août

Semaine du 3 au 7 août 15

Semaine du 10 au 14 août 16

Semaine du 17 au 22 août 17

L'ÉTÉ DES... 15-25 18

Semaine du 24 au 30 août 19

L'ÉTÉ DES... ENFANTS 19

Voilà l'été à Malakoff !

Le droit aux vacances, à Malakoff, ce n'est pas une utopie. C'est une réalité, mise en œuvre chaque été grâce à un fort engagement du service public local sous la forme du beau programme que vous tenez entre vos mains.

Ainsi, en juillet et août, les Malakoffiot·es auront un agenda bien chargé en festivités, en activités et en plaisirs partagés, avec des propositions pour les familles, les seniors, les enfants et les jeunes. Des propositions qui mêlent culture, sport, évasion, rythmées par les festivités sur la ville et les très appréciées sorties gratuites à la mer.

Nous remercions les services de la municipalité ainsi que les associations et les partenaires pour leur investissement dans cette édition 2026 de *Prenez l'été*.

Et bel été à toutes et tous !

SONIA FIGUÈRES
MAIRE DE MALAKOFF

MARIANNE DUTHEIL
ADJOINTE À LA MAIRE
VIE DE QUARTIER

Pratique

Prenez l'été, c'est gratuit !

Pour *Prenez l'été*, la règle est simple : sauf mention spécifique (conditions d'âge ou prix symbolique), les activités sont gratuites, sur inscription, et accessibles à tous !

Inscriptions à Prenez l'été

1 · LA RÉUNION D'INFORMATION

Mardi 23 juin de 18h à 19h
à l'Espace de vie sociale Pierre-Valette

2 · LA PRISE DE RENDEZ-VOUS

Du lundi 22 au vendredi 26 juin, de 9h30 à 12h et de 13h30 à 17h30 dans l'une de nos 3 structures de quartier :

Maison de quartier Henri-Barbusse
4 boulevard Louise-Michel · Tél 01 46 44 28 39

Espace de vie sociale Pierre-Valette
3 bis rue Gallieni · Tél 01 46 12 18 20

Maison de quartier Jacques-Prévert
3 rue d'Hébécourt · Tél 01 42 53 82 62

3 · LA SEMAINE D'INSCRIPTIONS

Du lundi 29 juin au vendredi 3 juillet 2026 de 9h30 à 11h30 et de 13h30 à 17h30

Inscriptions au cours de l'été

Vous pouvez aussi vous s'inscrire aux activités et sorties (dans la limite des places disponibles) :

Juillet : les lundis 13, 20 et 27

Août : les lundis 3, 10 et 17

de 13h30 à 17h30 à l'Espace de vie sociale Pierre-Valette

CONSEILS PRATIQUES

Un été en toute tranquillité

- Les enfants sont sous la responsabilité de leurs parents pour toutes les sorties et activités proposées.
- Prévoyez toujours de prendre avec vous de l'eau et de quoi vous protéger du soleil : lunettes, crème solaire, chapeau, parasol…
- Pour les animations sportives ou les sorties à la journée, prenez des chaussures confortables, votre maillot de bain et de la crème solaire.
- Prévoyez de prendre un grand pique-nique pour les sorties à la journée car les retours sont tardifs !
- Pour les sorties à la mer : pas d'enfant de moins de deux ans.

Inscriptions Seniors (CCAS)

Les activités et sorties réservées aux seniors inscrits au CCAS sont signalées dans cette brochure par ce pictogramme.

Préinscriptions aux sorties et aux activités, du lundi 15 au vendredi 19 juin 2026 auprès du CCAS :
uniquement par téléphone au 01 47 46 75 97 ou 01 47 46 75 89

Vous recevrez ensuite une facture par courrier pour l'ensemble des sorties auxquelles vous participerez.

Le paiement de vos sorties et/ou ateliers se fait aux dates précisément indiquées sur votre courrier.

Inscriptions 15-25 ans

Par mail : jeunesses@ville-malakoff.fr

SUR PLACE, AU PAVILLON :
Du lundi au vendredi de 14h30 à 19h30
65 rue Hoche · Tél 01 42 31 04 02

SUR PLACE, À L'ESPACE ANGELA-DAVIS :
Du lundi au vendredi de 14h30 à 20h
2 rue Augustine-Variot · Tél 01 40 92 76 53

En juillet

Du 29 juin au 5 juillet

SAMEDI 4 · 11H-18H30

SPORT

TEMPS FORT !

L'Escale sportive

La Caravane du Comité Régional Olympique et Sportif d'Île-de-France s'installe à Malakoff. Initiations sportives et parasportives, ateliers santé et inclusion, rencontres inspirantes et valeurs du sport et de l'Olympisme, il y en aura pour tous les goûts !

Plongez au cœur de l'Olympisme avec le musée olympique (de l'Antiquité à aujourd'hui), ses équipements sportifs d'époque très vintage, ses quiz pour se challenger entre copains…

L'Escale propose également une sensibilisation à l'arbitrage avec l'AFCAM (avec une chouette collection de maillots d'arbitres !) ou encore une initiation aux gestes de premiers secours avec la Croix-Rouge et des tests de condition physique.

DES ANIMATIONS AU TOP

Avec la mobilisation de plusieurs sections de l'USMM : maison sport-santé, tir sportif, tennis de table et bien d'autres…

- **Mur d'escalade** avec la FFME, **football en marchant** avec l'AFFM, **ateliers bien-être** (sophrologie, massages, ateliers parents-enfants) avec Harmoniazen.
- 14h à 18h30 : **Tournoi et MTCG** avec Hambur'Game
- **Tournoi de sports collectifs** en famille ou entre amis

Mail Maurice-Thorez · Renseignements et inscriptions : direction des Sports · Tél. 01 47 46 76 36 ou par mail à sport@ville-malakoff.fr · Pour toutes et tous et à tout âge

SAMEDI 4 · 10H-18H

LISEZ L'ÉTÉ

Bibliothèque en plein air

Profiter des transats et des livres à votre disposition : BD, mangas, romans, revues… *Lisez l'été* s'adresse à tous les âges, que vous soyez lecteurs amateurs ou grands dévoreurs de pages !

Place du 11-Novembre-1918

Un été pour tous les goûts !

Tout au long du programme, ces différents pictos vous indiquent publics et thématiques

SENIORS CCAS

SENIORS CCAS · 20 PLACES RÉSERVÉES

TEMPS FORT !

LISEZ L'ÉTÉ

C'EST OUVERT

... en juillet

Du 6 au 10 juillet

DU LUNDI 6 AU VENDREDI 10 · 10 H-18H

LISEZ L'ÉTÉ

Bibliothèque en plein air

Parc Léon-Salagnac

LUNDI 6 · 16H

LISEZ L'ÉTÉ

À la découverte de la bande dessinée

Plongez dans l'univers de la BD à travers un jeu de piste conçu par Dominique Ladiray, grand Manitou de la librairie Zyndar, et gagnez plein de *chèques lire* !

Librairie Zyndar · Tout public · Durée 1h · Inscription à cultureinfo@ville-malakoff.fr

MARDI 7 · RDV 9H15

SPORT

Randonnée commentée : les expositions universelles

Nombreux escaliers et bon niveau de marche requis !

Le lieu de rdv sera donné à l'inscription · Infos et inscriptions : 01 47 46 76 36 ou 06 09 94 40 58 ou sport@ville-malakoff.fr

MARDI 7 · 15H

LISEZ L'ÉTÉ · SPECTACLE

Contes héroïques

La conteuse Haffef Messadaa donne à entendre des personnages pas si ordinaires que ça. Entre contes traditionnels et récits revisités, découvrez les péripéties de ses héroïnes et héros de l'été !

Parc Léon-Salagnac · Tout public dès 5 ans

MERCREDI 8 · 12H-13H

BIEN-ÊTRE

Yoga sur tapis

Une séance de détente avec l'association *So Relax*.

Espace de vie sociale Pierre-Valette · Tout public · Bonne condition physique

MERCREDI 8 · 10H30 ET 15H

LISEZ L'ÉTÉ

Ateliers pour les petits

Le matin, Anne Crahay initie les 3-6 ans à la langue des signes. Une main, une chenille et la comptine commence autour du livre *Mes p'tits doigts*.
À 15h, les 3-9 ans apprennent à ses côtés à être attentifs à leurs émotions et à se faire confiance avec l'atelier de relaxation *Petite météo intérieure*.
On finira en créant un petit pingouin de papier.

Médiathèque Pablo-Neruda · Pour les 3-6 ans et 3-9 ans

JEUDI 9 · 14H

TOURNOI INTERGÉNÉRATIONNEL

Après-midi pétanque

Quelle belle occasion de faire des rencontres et de croquer l'été à belles dents à Malakoff !

Mail Maurice-Thorez · Inscription auprès du CCAS

JEUDI 9 · 12H-13H

BIEN-ÊTRE

Yoga sur chaise

Une séance tout en douceur avec l'association *So Relax*.

Espace de vie sociale Pierre-Valette · Tout public

JEUDI 9 · 15H

LISEZ L'ÉTÉ · ATELIER

Feu d'artifice maison

Cet atelier autour de l'ouvrage *Hanabishi* de Clémence Monnet apprend aux enfants et à leurs parents comment créer une illustration de feu d'artifice à partir de gomme de masquage et d'encres colorées sur fond noir. Ô, la belle bleue !

Parc Léon-Salagnac · Pour les 3-6 ans

VENDREDI 10 · 10H30

LISEZ L'ÉTÉ

Chansons et comptines

La pétillante Muriel Chamak propose lectures, comptines et chansons rigolotes aux tout-petits et aux adultes qui les accompagnent. Au milieu d'un écrin de verdure, fantaisie et grands fous rires 100% garantis (ou remboursés !)

Parc Léon-Salagnac · Pour les 0-6 ans

OUVERTURE ESTIVALE

Ci-né-ma !

Si vous voulez vous faire une toile, notre **cinéma Marcel-Pagnol** reste ouvert jusqu'au mardi 21 juillet. Puis il réouvrira le mercredi 26 août à 14h30.

Infos et programme sur malakoffscenenationale.fr

L'ÉTÉ DES...

lectures

Les vacances d'été sont souvent un temps propice pour se plonger dans de passionnantes lectures ! En plus de ses bibliothèques de plein air, *Lisez l'été* à Malakoff organise pour vous ateliers créatifs, expositions, et spectacles autour du livre. À savourer sans modération !

Du 20 juin au 17 juillet, en extérieur et à la médiathèque Pablo-Neruda

Programme complet en flashant ce QR Code

Également dans vos boîtes aux lettres, lieux publics et malakoff.fr

... en juillet

Du 13 au 17 juillet

LUNDI 13 ET DU MERCREDI 15 AU VENDREDI 17 · 10H-12H

STAGE EN MATINÉE · À PARTIR DE 16 ANS

Initiation vélo

Avant de vous échapper pour nos grandes balades à deux roues le long de la coulée verte, apprenez à faire du vélo en toute sécurité avec l'asso *Malakoff roues libres*.

CHANGEMENT DE LIEU

Cour de l'école Guy-Môquet élém., avenue Maurice-Thorez

DU MERCREDI 15 AU VENDREDI 17 · 10H-18H

LISEZ L'ÉTÉ

Bibliothèque en plein air

Jardin du Centenaire

LUNDI 13 · DÈS 18H30

TEMPS FORT !

FÊTE NATIONALE

Le Grand bal pop'

Et bim ! Un grand concert gratuit de *Vendredi sur mer*, nouvelle figure de proue de l'électro pop frenchy, avec *Pi Ja Ma* en ouverture... Puis bam !, un super feu d'artifice aux accents pop. Et chic !, un bal à danser pour s'amuser tous ensemble sur le dance-floor !

Place du 11-Novembre-1918 · Gratuit

MERCREDI 15

SORTIE À LA JOURNÉE

Base de loisirs Saint-Leu-d'Esserent (60)

Vos plus beaux splash de l'été, c'est ici ! Profitez des piscines, des aires de jeux et des jeux d'eau géants pour une journée de détente et de plaisirs aquatiques.

Participation : 5 € par adulte, 3 € par enfant

MERCREDI 15 · 12H-12H45

BIEN-ÊTRE

Sophrologie

Une séance bien-être et détente mentale avec l'association *So Relax*.

Espace de vie sociale Pierre-Valette · Tout public

MERCREDI 15 · 15H

LISEZ L'ÉTÉ · SPECTACLE

Contes héroïques

Voir mardi 7 juillet.

Jardin du Centenaire · Tout public dès 5 ans

JEUDI 16

JOURNÉE À LA MER

Houlgate (14)

Au programme, une virée normande pour profiter des plaisirs de la mer, avec découverte de la ville et de ses demeures à l'architecture balnéaire, marche le long de la mer jusqu'à Dives-sur-mer et son vieux quartier.

JEUDI 16 · 10H30

LISEZ L'ÉTÉ

Chansons et comptines

Voir vendredi 10 juillet.

Jardin du Centenaire · Pour les 0-6 ans

JEUDI 16 · APRÈS-MIDI

BALADE SENIORS

Parc de Saint-Cloud (92)

Venez découvrir ou redécouvrir ce magnifique parc des Hauts-de-Seine. Au menu de la balade, visite libre du domaine et grands jeux de plein air : mölkky, mikados géants, ...

Sortie en car · Prévoir un petit goûter

JEUDI 16 · 15H

NATURE

Leçon de botanique

Partons à la découverte des superpouvoirs des plantes, fruits et légumes en compagnie de Guillemette Resplandy-Taï, pharmacienne toquée de botanique.

Ferme urbaine · En famille à partir de 6 ans · Inscription : cultureinfo@ville-malakoff.fr

JEUDI 16 · 12H-12H45

BIEN-ÊTRE

Méditation

Une séance de méditation en pleine conscience avec l'association *So Relax*.

Espace de vie sociale Pierre-Valette · Tout public

VENDREDI 17 · 17H-19H

APÉRO PARTICIPATIF

Happy paint

Un pinceau dans une main, une part de gâteau dans l'autre... Laissez-vous porter par une ambiance créative et devenez l'artiste du moment en peignant votre chef d'œuvre définitif !

Square Jeanne-Barret · Tout public

VENDREDI 17 JUILLET · 14H

Sieste musicale avec le musicien Alexis Collin

Cette parenthèse de détente convie parents et enfants à s'abandonner sur de confortables coussins le temps d'un moment de calme et de relaxation au doux son de l'accordéon et des *samples* joués en *live* par Alexis Collin.

Musiques Tangentes · Tout public · Durée 1h

L'ÉTÉ DES...

sportifs

Pas d'été sans action ! L'édition 2026 de *Prenez l'été* sera définitivement sportive ! En plus de *L'Escale sportive* du 4 juillet (voir p.5) et sa très riche palette d'activités pour tous les âges et tous les niveaux, vous pourrez pédaler, nager lors des sorties à la mer, pratiquer des sports de plage dans les bases de loisirs, respirer et méditer avec une pause yoga... À moins de vous laissez tenter par une partie de pétanque intergénérationnelle ou de partager avec vos amis ou voisins un match de la coupe du monde de foot ?

Enfin, si vous aimez la marche et les belles découvertes, la direction municipale des Sports et son partenaire la Fédération française de randonnée de Paris vous ont concocté cinq randonnées d'environ 3h dans Paris.

STAGES USMM

En complément, découvrez les stages sportifs estivaux de l'USMM en scannant ce QR code.

... en juillet

Du 20 au 24 juillet

DU LUNDI 20 AU MERCREDI 22 · 10H-12H30 ET 14H-16H

STAGE CRÉATIF

3 jours pour fabriquer du beau

Lors de ce stage, les enfants s'essaient à la réalisation de saynètes en pâte à modeler et élaborent des dessins à l'aide de pastels gras.

Espace de vie sociale Pierre-Valette · À partir de 6 ans

MARDI 21

SENIORS CCAS · 20 PLACES RÉSERVÉES

JOURNÉE À LA MER

Cabourg (14)

Cabourg est idéalement située au cœur de la Normandie et de la Côte Fleurie, aux portes des plages du débarquement, bordée de stations balnéaires réputées. Sa longue plage de sable est l'endroit idéal pour passer une journée agréable en plein air.

Prévoir un pique-nique

MERCREDI 22 · RDV 9H15

SPORT

Randonnée commentée : « l'Ouest vert » de Paris

Nombreux escaliers et bon niveau de marche requis · Le lieu de rdv sera donné à l'inscription · Infos et inscriptions : 01 47 46 76 36 ou 06 09 94 40 58 ou sport@ville-malakoff.fr

MERCREDI 22

SORTIE À LA JOURNÉE

Visite du vieux Havre (76)

Quand on pense au Havre, on imagine l'architecture de béton des frères Perret. Mais des vestiges du passé et de la vieille ville fondée en 1517 par François 1er demeurent, du quartier Saint-François à Saint-Vincent en passant par Bléville. Cette visite commentée vous dévoile la Maison de l'Armateur, l'hôtel Dubocage, l'hôtel de Brocques, ou encore la Cathédrale Notre-Dame et l'église Saint-François.

Participation : 6€ par personne · Prévoir un pique-nique

JEUDI 23

JOURNÉE À LA MER

Deauville (14)

Parasols rayés, plage de sable, mouettes rieuses, élégantes villas de style Belle Époque et maisons à colombages : destination la Normandie !

Prévoir deux pique-niques (midi et soir)

JEUDI 23 · APRÈS-MIDI

SENIORS CCAS

CONFÉRENCE SENIORS

Carnets de voyage

Nous vous invitons à une conférence autour des carnets de voyage, dédiée à la découverte de la Thaïlande, à l'évasion et au partage d'expériences. Un moment convivial ouvert à tous les curieux et passionnées.

Maison des poètes · En partenariat avec l'association VSArt · Gratuit

VENDREDI 24 · 17H-22H

TEMPS FORT ! · TEMPS FORT

Quartier d'été à Valette

17H : des grands jeux en bois, un brin de sport (corn hall, mölkky...), des friandises sucrées avec l'association *Malakœur*.

19H : BARBECUE PARTICIPATIF : venez griller vos viandes et apporter vos plats à partager.

20H : CONCERT du groupe *Absolu*.

Devant l'Espace de vie sociale Pierre-Valette

... en juillet

Du 27 au 31 juillet

MARDI 28

SORTIE À LA JOURNÉE

Quend-Plage-les-Pins (80)

Dans la baie de Somme, profitez d'un joli front de mer préservé avec dunes de sable fin, forêts de pins et eaux cristallines. Un régal pour une journée détente !

Prévoir deux pique-niques (midi et soir)

MERCREDI 29

SORTIE À LA JOURNÉE

Île de loisirs de Torcy (77)

Entre nature, baignade, jeux d'eau et activités sportives, c'est toute la famille qui va en profiter !

Participation : 2 € par personne · Prévoir un pique-nique

JEUDI 30 · RDV 9H15

SPORT

Randonnée commentée : jardins du Sud-ouest de Paris

Nombreux escaliers et bon niveau de marche requis · Le lieu de rdv sera donné à l'inscription ·
Infos et inscriptions : 01 47 46 76 36 ou 06 09 94 40 58 ou sport@ville-malakoff.fr

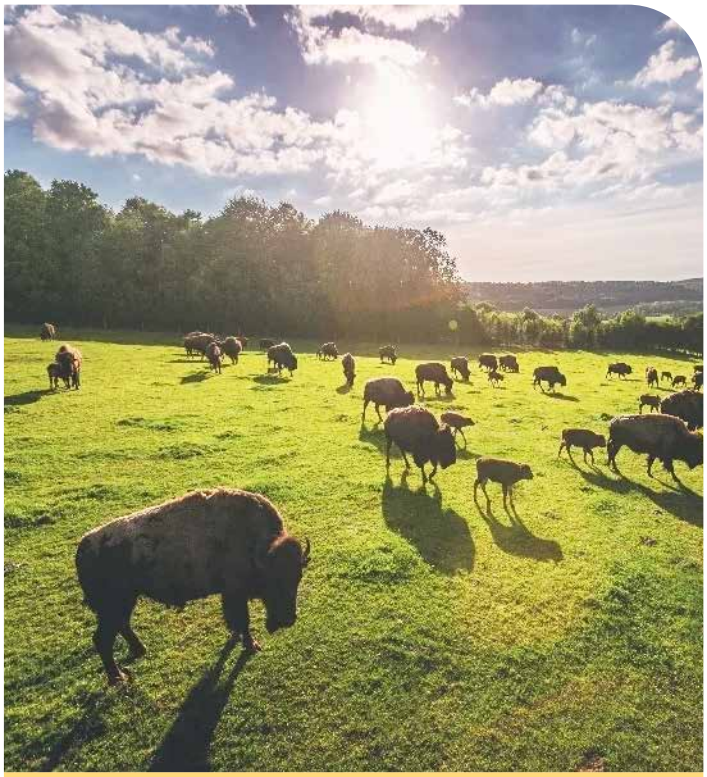

JEUDI 30

SORTIE À LA JOURNÉE

Parc Canadien (76)

Visite guidée pédestre en forêt, suivie d'une découverte à bord de camions militaires. L'occasion de rencontrer et d'observer différentes meutes de loups, des troupeaux de biches, de cerfs ou de daims ainsi que des bisons.

Participation : 7 € par adulte, 4 € par enfant de moins de 10 ans (au jour de la sortie) · Prévoir un pique-nique

VENDREDI 31 · 12H-15H

PIQUE-NIQUE

Partage, à la bonne franquette !

Chacun apporte à la fois de quoi partager un repas et sa bonne humeur ! Petits jeux de société en bonus !

Jardin de la Maison des arts, 105 avenue du 12-Février-1934

C'EST OUVERT

OUVERTURE ESTIVALE

Médiathèque

La **médiathèque Pablo-Neruda** est ouverte du 7 juillet au samedi 31 août les mardis, jeudis et vendredis de 14h-18h, les mercredis et samedis de 10h-13h et de 14h-18h ; fermée le dimanche et le 14 juillet.

Fermeture annuelle du dimanche 9 au lundi 17 août.

24 rue Béranger

L'ÉTÉ DES...

seniors

Pour nos seniors, l'été promet d'être actif !

Pour les inscrits au CCAS*, les équipes d'animation ont concocté un programme d'enfer ! Jugez vous-même : sorties au Parc de Saint-Cloud, au Château de Chantilly, à l'Île Saint-Germain, matinée cueillette de fruits et légumes à Viltain, concert de musique classique, conférence sur les carnets de voyage ou tournoi et défis intergénérationnels...

Libre à eux également de piocher dans les autres animations de *Prenez l'été*, avec en bonus des places spécialement réservées pour eux à bord des cars pour les sorties à la mer de Cabourg (les 23 juillet et 13 août).

De beaux souvenirs en perspective !

**Cotisation annuelle au CCAS de 8 €*

Activités à répérer dans cette brochure grâce à ces pictogrammes :

L'ÉTÉ...

à la mer

Direction l'ouest de la France, la Normandie, la plage et le bon air iodé ! De Cabourg à Houlgate en passant par Deauville, Trouville et Berck, les journées à la mer de *Prenez l'été* offrent aux familles une occasion unique de s'échapper de Malakoff le temps d'une journée pour aller profiter des bienfaits du bord de mer. Préparez vos maillots !

En août

Du 3 au 7 août

MARDI 4

JOURNÉE À LA MER

Trouville (14)

Station balnéaire de la côte Fleurie, Trouville a une réputation de station de charme, avec son petit port de pêche, sa longue plage de sable et son patrimoine architectural. Baignade à la clé !

Prévoir deux pique-niques (midi et soir)

MERCREDI 5

SORTIE À LA JOURNÉE

Base de loisirs des Boucles de Seine (78)

Située à 70 km de Paris, cette île de loisirs accueille un plan d'eau de 120 hectares. Entre baignade, jeux d'eau et activités sportives, vous en redemanderez !

Participation : 2 € par personne

JEUDI 6

SORTIE À LA JOURNÉE

Visite à Rouen (76)

Une belle promenade pour apprécier les hauts lieux historiques de Rouen, entre Moyen-Âge, Renaissance et période moderne. Vous découvrirez quelques trésors de *la ville au cents clochers* : la cathédrale Notre-Dame, Saint-Maclou, le Gros Horloge, ou la cour d'honneur du Parlement de Normandie…

Participation : 8 € par personne · Prévoir un pique-nique

VENDREDI 7 · 17H-19H

APÉRO PARTICIPATIF

Happy Paint

Un pinceau dans une main, un cookie dans l'autre… L'ambiance créative et artistique vous gagne !

Parc Léon-Salagnac

... en août

Du 10 au 14 août

MARDI 11 · RDV 9H15

SPORT

Randonnée commentée : Butte aux cailles et néo 13e

Nombreux escaliers et bon niveau de marche requis · Lieu de rdv donné à l'inscription · Infos et inscriptions : 01 47 46 76 36 ou 06 09 94 40 58 ou sport@ville-malakoff.fr

MARDI 11

JOURNÉE À LA MER

Berck (62)

Découvrez cette station balnéaire animée, connue notamment pour ses rencontres de cerfs-volants. Un phare, des dunes et peut-être aurez-vous la chance de voir des phoques dans la baie de l'Authie pour les curieux et les bons marcheurs.

Prévoir deux pique-niques (midi et soir)

MERCREDI 12

SORTIE À LA JOURNÉE

Base de loisirs Val de Seine (78)

Entre nature, baignade et jeux d'eau ou sportifs, toute la famille va en profiter !

Participation : 2 € par personne · Prévoir un pique-nique

JEUDI 13

SENIORS · CCAS · 20 PLACES RÉSERVÉES

JOURNÉE À LA MER

Cabourg (14)

Cabourg est idéalement située au cœur de la Normandie et de la Côte Fleurie, aux portes des plages du débarquement, bordée de stations balnéaires réputées. Sa longue plage de sable est l'endroit idéal pour passer une journée agréable en plein air.

Prévoir un pique-nique

C'EST OUVERT

OUVERTURE ESTIVALE

Le centre d'art

MAISON DES ARTS

Ouverture jusqu'au 19 juillet, les mercredi et vendredi : 12h-18h et les samedi et dimanche 14h- 18h.

105 avenue du 12-Février-1934

LA SUPÉRETTE

Ouverture du 1er juin au 24 juillet, le mercredi et samedi : 14h-18h.

28 boulevard de Stalingrad

Du 17 au 22 août

MARDI 18

SORTIE À LA JOURNÉE

Villers-sur-Mer (14)

Une petite baignade à proximité des Falaises des Vaches Noires pour profiter des joies du grand air et d'un pique-nique sur la plage. Puis visite du *Paléospace*, un musée sur la période du jurassique avec des fossiles de dinosaures. Une journée entre loisirs et culture dans une ville au patrimoine naturel et architectural très riche.

Participation : 4 € par adulte et 2 € par enfant · Prévoir deux pique-niques (midi et soir)

MARDI 18 · APRÈS-MIDI

SORTIE SENIORS

Balade à l'Île Saint-Germain (92)

Véritable lieu de vie en milieu urbain, ce magnifique espace verdoyant et préservé s'étend en bord de Seine. Farniente au soleil sur les pelouses, grands jeux ou délicieux bain de fraicheur à l'ombre des grands arbres : c'est au choix ! Vous pourrez également admirer la fameuse Tour aux figures de Jean Dubuffet, œuvre monumentale et étonnante nichée au cœur du parc départemental.

Sortie en car · Prévoir un goûter

MERCREDI 19 · RDV 9H15

SPORT

Randonnée commentée : le long des quais de Seine

Nombreux escaliers et bon niveau de marche requis · Lieu de rdv donné à l'inscription · Infos et inscriptions : 01 47 46 76 36 ou 06 09 94 40 58 ou sport@ville-malakoff.fr

JEUDI 20

JOURNÉE À LA MER

Houlgate (14)

Au programme, une virée normande pour profiter des plaisirs de la mer, avec découverte de la ville et de ses demeures à l'architecture balnéaire, marche le long de la mer jusqu'à Dives-sur-mer et son vieux quartier.

Prévoir deux pique-niques (midi et soir)

JEUDI 20

JOURNÉE SENIORS

Château de Chantilly (60)

Venez (re)découvrir ce magnifique château niché dans la vallée de la Nonette dans l'Oise. Le matin, vous pourrez contempler la collection d'œuvres d'art que recèle le château grâce à une visite guidée. Puis viendra l'heure d'un pique-nique dans le parc ou d'un déjeuner au restaurant. L'après-midi est libre.

Sortie en car · Participation : 14,50 € par personne

SAMEDI 22 · 16H-22H

TEMPS FORT

Quartier d'été en centre ville

16H-19H : GLISSE URBAINE

Lancez-vous sur la piste et testez les modules du skate park en BMX, skate, trottinette, draisienne, ...

Protections et engins prêtés sur place · Accessible dès 3 ans

16H-19H : JEU GONFLABLE ET ACTIVITÉS SPORTIVES

Sous votre surveillance, vos petits pourront bouger et s'amuser sans complexe !

Accessible dès 2 ans

19H-22H : DJ IMAE

Du bon son sur les platines et la soirée bat son plein en toute convivialité !

Place du 11-Novembre-1918 · Tout public

L'ÉTÉ DES...

15-25 ans

Sorties multi-vitaminées en base de loisirs, visites culturelles diverses et variées, bowling ou laser-game, activités sportives... Cet été encore, la direction Jeunesses offrira aux jeunes Malakoffiots une large palette d'animations, programmées avec eux et pour eux afin de coller au plus près à leurs envies du moment !

Pour découvrir les structures jeunesse et leur fonctionnement, **deux temps forts estivaux sont d'ores et déjà programmés** pour les jeunes (et les parents !) : la Fête du Pavillon le 29 août (voir ci-contre page 19) et la Fête d'Angela-Davis le 5 septembre de 15h à 20h.

Gratuit · Sans inscription · Infos et programme auprès des structures Jeunesses (Pavillon et Espace Angela-Davis) et sur le compte instagram d.jeunessesmlk

... en août

Du 24 au 30 août

MARDI 25 · APRÈS-MIDI

ACTIVITÉ SENIORS

Concert de musique classique

Maison des poètes · En partenariat avec l'association VSArt · Gratuit

JEUDI 27 · MATIN

SORTIE SENIORS

Cueillette à Viltain (91)

Cueillir soi même ses fruits et ses légumes, c'est un vrai plus ! Fraîcheur, origine locale, saveurs de saison, voici de bien bonnes raisons de tenter l'expérience de la cueillette.

Sortie en car · Pensez à prendre vos sacs, cabas ou caddie pour le transport des produits cueillis

SAMEDI 29 · APRÈS-MIDI

JEUNESSE

Fête du Pavillon Hoche !

Juste avant la rentrée, c'est portes ouvertes au Pavillon jeunesse ! Les animateurs accueilleront jeunes et familles pour présenter la structure, l'équipe et les activités, le tout accompagné d'animations et de grignotages.

Gratuit et sans inscription · Public 15-25 ans et parents

L'ÉTÉ DES...

enfants

Pour faire vivre le droit aux vacances pour tous, la Ville de Malakoff offre chaque année à près d'un millier d'enfants de la maternelle au collège une multitude de séjours. Que ce soit au sein de l'une des trois structures municipales, La Tremblade, Fulvy et Vaudeurs, à la montagne à Morzine ou pour un séjour itinérant en camping, il y en a vraiment pour tous les goûts !

Du surf pour les ados, un bol d'air frais dans les Alpes, un périple à vélo, du poney, du kayak, de l'accrobranche, des veillées à la belle étoile, du VTT ou des baignades à la mer... C'est parti pour un grand bol d'oxygène !

Et pour le quotidien de ceux qui restent à Malakoff, les Accueils de loisirs ont prévu un large éventail d'activités toutes plus chouettes les unes que les autres !

Bel été à toutes et tous !

Ce programme est édité par la Ville de Malakoff · Conception : direction de la Communication · Graphisme : direction de la Communication, I. Sellier · Photos : S. Fernandes, tatianagorbunova / 123FR, shablovskyistock / 123FR, Freepik, Restez vivants, Aqua Slide Park, unaihuizi / 123RF, M.-P. Dieterlé, Chris et Nico, V. Rustuel, packshot / 123RF, Citywalking.fr, F. Jellaoui, Sortir à Paris, V. Thinlay Silva, C. Royer, X. Curtat, DR · Impression : Public Imprim-LNI · Diffusion : Spidi · Programme sous réserve de modifications.

Les activités « *Prenez l'été 2026* » sont proposées par les directions municipales Solidarités & vie des quartiers, Affaires culturelles, Jeunesses, Éducation, Sports, par le Centre communal d'action sociale et par les partenaires de la Ville.

Ville de Malakoff

À VIVRE SUR **MALAKOFF.FR** ET SUR

Ville Active & Sportive

AVEC LE SOUTIEN FINANCIER DE

EN PARTENARIAT AVEC