

Sondage / Echantillon	Profondeur (m)	Epaisseur (jusqu'à 3m)	Surface (m²)	Volume (m³) en place	Tonnage	Résultats d'analyses (paramètres déclassants)	Justificatif filière	ISDI	ISDI	ISDI	
S1	S1A	0 - 1	1	500	500	900	Aucun paramètre déclassant	ISDI	14,00 €	12 600,00 €	0,00 €
	S1B	1 - 2	1	500	500	900	Sulfates, fraction soluble et antimoine	ISDI 3x3	30,00 €	27 000,00 €	14 400,00 €
	S1C	2 - 3	1	500	500	900	Aucun paramètre déclassant	ISDI	14,00 €	12 600,00 €	0,00 €
S2	S2A	0 - 1	1	345	345	621	Aucun paramètre déclassant	ISDI	14,00 €	8 694,00 €	0,00 €
	S2B	1 - 2	1	345	345	621	Aucun paramètre déclassant	ISDI	14,00 €	8 694,00 €	0,00 €
	S2C	2 - 3	1	345	345	621	Aucun paramètre déclassant	ISDI	14,00 €	8 694,00 €	0,00 €
S3	S3A	0 - 1	1	450	450	810	Aucun paramètre déclassant	ISDI	14,00 €	11 340,00 €	0,00 €
	S3B	1 - 2	1	450	450	810	Aucun paramètre déclassant	ISDI	14,00 €	11 340,00 €	0,00 €
	S3C	2 - 3	1	450	450	810	Aucun paramètre déclassant	ISDI	14,00 €	11 340,00 €	0,00 €
S4	S4A	0 - 1	1	600	600	1080	Aucun paramètre déclassant	ISDI	14,00 €	15 120,00 €	0,00 €
	S4B	1 - 2	0	600	0	0	Aucun paramètre déclassant	ISDI	14,00 €	0,00 €	0,00 €
S5	S5A	0 - 1	1	540	540	972	Aucun paramètre déclassant	ISDI	14,00 €	13 608,00 €	0,00 €
	S5B	1 - 2	0	540	0	0	Aucun paramètre déclassant	ISDI	14,00 €	0,00 €	0,00 €
	S5A	0 - 1	1	560	560	1008	Aucun paramètre déclassant	ISDI	14,00 €	14 112,00 €	0,00 €
S6	S6B	1 - 2	0	560	0	0	Aucun paramètre déclassant	ISDI	14,00 €	0,00 €	0,00 €
	S7A	0 - 1	1	530	530	954	Aucun paramètre déclassant	ISDI	14,00 €	13 356,00 €	0,00 €
S7	S7B	1 - 2	0	530	0	0	Aucun paramètre déclassant	ISDI	14,00 €	0,00 €	0,00 €
	S8A	0 - 0,5	0,5	480	240	432	Sulfates, fraction soluble et antimoine	ISDI 3x3	30,00 €	12 960,00 €	6 912,00 €
<b>Total</b>									<b>181 458,00 €</b>	<b>21 312,00 €</b>	

Densité moyenne estimée des terres	1,8
------------------------------------	-----

Total estimé d'après les plans fournis par le client	Volume m3	Tonnage	Coût total estimé	Surcoût lié à la pollution	Pourcentage surcoût sur le coût total
	6355	11439	181 458,00 €	21 312,00 €	11,74
ISDI 3x3	740	1332	39 960,00 €	21 312,00 €	11,74
ISDI	5615	10107	154 458,00 €	-	-

ISDD	145,00 €/T	131,00 €/T
ISDND	52,00 €/T	38,00 €/T
Biocentre	45,00 €/T	31,00 €/T
Plateforme de tri	40,00 €/T	26,00 €/T
ISDI 3x3	30,00 €/T	16,00 €/T
ISDI-A	25,00 €/T	11,00 €/T
ISDI	14,00 €/T	

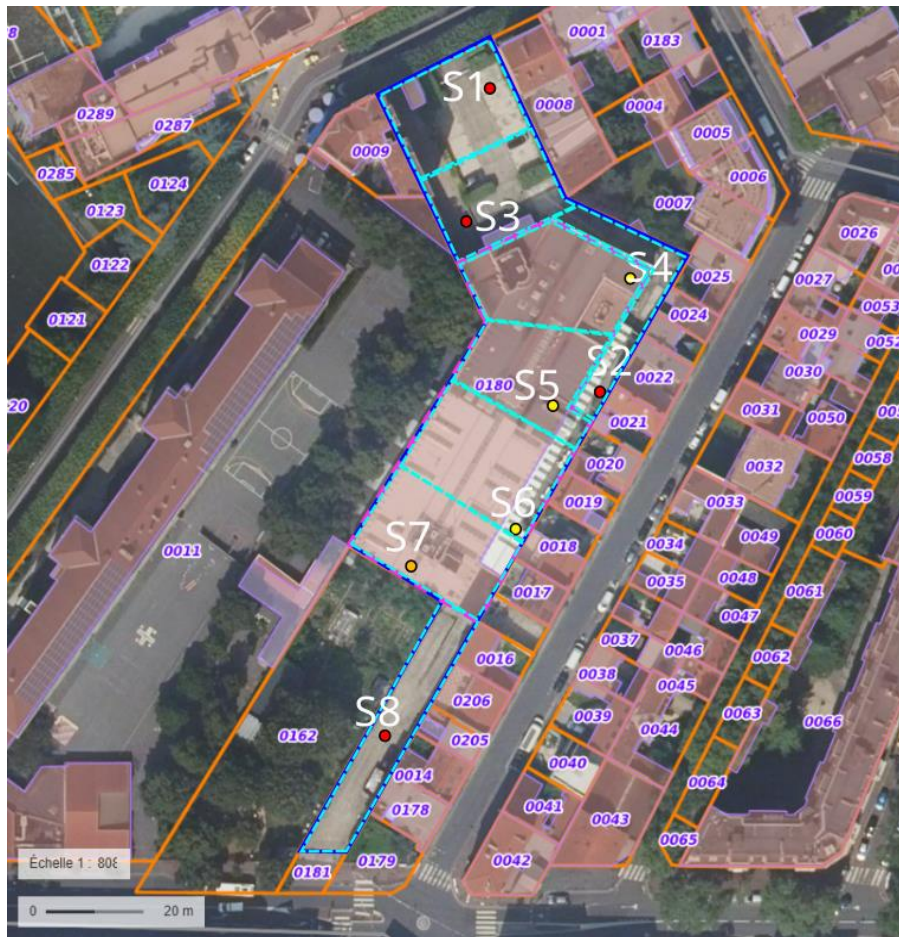

Surface des mailles	
S1 = 305 m²	S5 = 320 m²
S2 = 320 m²	S6 = 305 m²
S3 = 320 m²	S7 = 320 m²
S4 = 305 m²	S8 = 305 m²

Plan de maillage					
	N° Projet	Date	13/06/2025	Nom du dossier	Malakoff
	P2505-0098	Auteur	J. M.	Client	Colam Entreprendre